

PRORAČUN GRADA D.MIHOLJCA

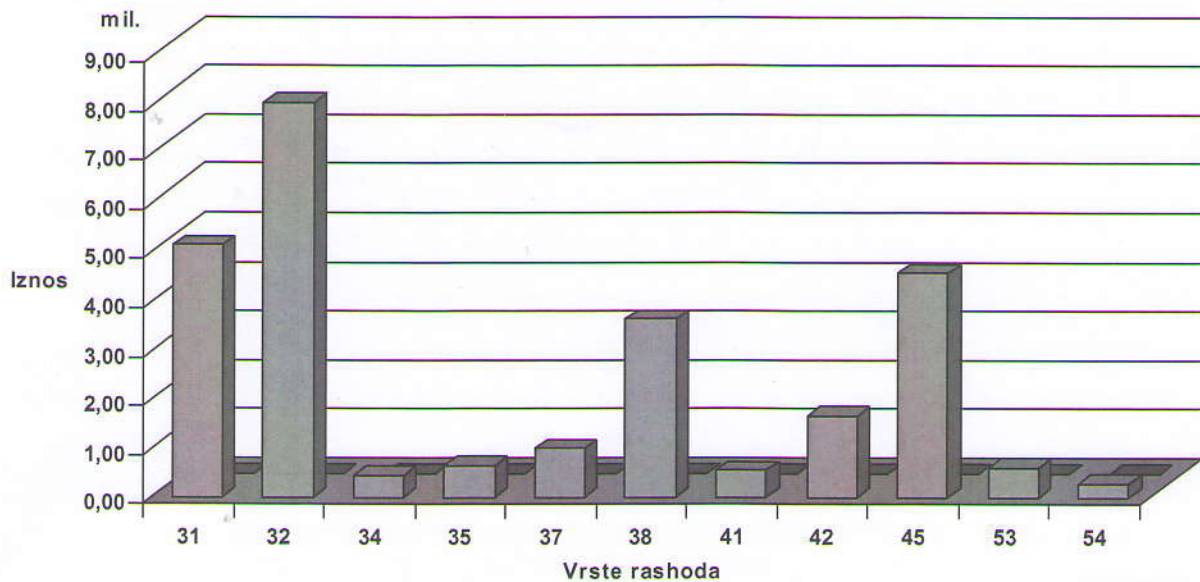

Plan proračuna
2016

LEGENDA		Plan proračuna 2016	
Vrsta rashoda/izdatka			
31	Rashodi za zaposlene	5.146.510,00	0,00
32	Materijalni rashodi	8.043.800,00	0,00
34	Financijski rashodi	440.045,00	0,00
35	Subvencije	645.000,00	0,00
37	Naknade građanima i kućanstvima na temelju osiguranja i druge naknade	1.000.000,00	0,00
38	Ostali rashodi	3.641.500,00	0,00
41	Rashodi za nabavu neproizvedene imovine	550.000,00	0,00
42	Rashodi za nabavu proizvedene dugotrajne imovine	1.662.000,00	0,00
45	Rashodi za dodatna ulaganja na nefinancijskoj imovini	4.574.000,00	0,00
53	Izdaci za dionice i udjele u glavnici	600.000,00	0,00
54	Izdaci za otplatu glavnice primljenih zajmova	300.000,00	0,00
26.602.855,00		0,00	0,00